逗点生物
biocomma.com

高效采样，精准提取

拭子样本前处理
解决方案

植绒采样拭子

离心柱法试剂盒

磁珠法试剂盒

产品优势

1. 试剂盒通过CFDA-IVD 一类备案：粤深械备20180303号
2. 适用于口腔、鼻咽、阴道分泌物的取样拭子
3. 无创和无痛的样本收集方法
4. 样本在室温下稳定，便于运输和长期储存
5. 30 分钟内简单快速地从样本中提取核酸，得率高
6. 高纯度的基因组DNA可直接用于各种下游应用，如酶切、PCR、Real-Time PCR、文库构建、分子标记等下游实验。

订购信息

货号	描述	包装
CJ001-2	逗邦®口腔植绒采样拭子	500支/盒
CJ001-3	逗邦®宫颈植绒采样拭子	500支/盒
CJ001-4	逗邦®鼻腔植绒采样拭子	500支/盒
CJ001-2-1	逗邦®口腔植绒采样拭子套装（含1 mL保存液）	500支/盒
CJ001-3-1	逗邦®宫颈植绒采样拭子套装（含2 mL保存液）	500支/盒
CJ001-4-1	逗邦®鼻腔植绒采样拭子套装（含保存液）	500支/盒
CNP003-1	口腔拭子基因组DNA提取试剂盒（离心柱型）粤深械备20180303号	50次/盒
BNP008-1	口腔拭子基因组DNA提取试剂盒（磁珠法）	50次/盒

深圳逗点生物技术有限公司
BIOCOMMA LIMITED

地址：深圳市龙岗区布吉街道甘李六路12号中海信创新产业城12栋1楼
邮编：518114
电话：0755-25498787；传真：0755-25498726
网址：www.biocomma.cn
Email：info@biocomma.com

技术支持微信号　逗点生物官方公众号

扫一扫，添加技术支持微信号，
随时为您提供专业的解答。

流程图

口腔细胞取样　　保存送样　　DNA提取

实验结果

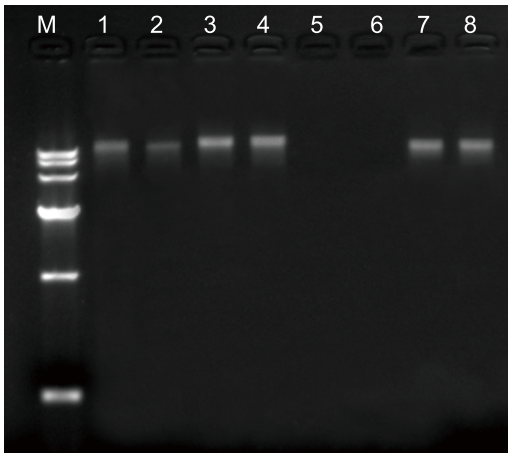

图1:不同保存状态的细胞基因组DNA电泳图

M:15000 bp marker　1-2:常规细胞保存液保存7天细胞基因组DNA
3-4:逗邦®口腔脱落细胞保存液保存7天细胞基因组DNA
5-6:常规细胞保存液保存30天细胞基因组DNA
7-8:逗邦®口腔脱落细胞保存液保存30天细胞基因组DNA
逗邦®口腔脱落细胞保存液保存的细胞提取的基因组DNA得率优于常规细胞保存液,且常规细胞保存液保存的细胞,其基因组在30天后降解明显,电泳检测不到,而逗邦®口腔脱落细胞保存液保存的细胞基因组完整。

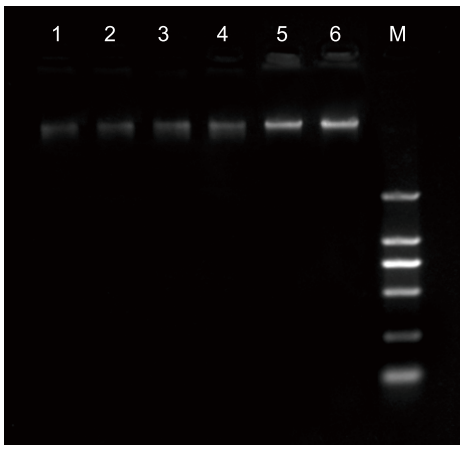

图2:不同提取方法的拭子基因组DNA电泳图

M:2000 bp marker　1-2:T品牌离心柱法试剂盒提取的基因组DNA
3-4:逗点离心柱法试剂盒提取的基因组DNA
5-6:逗点磁珠法试剂盒提取的基因组DNA

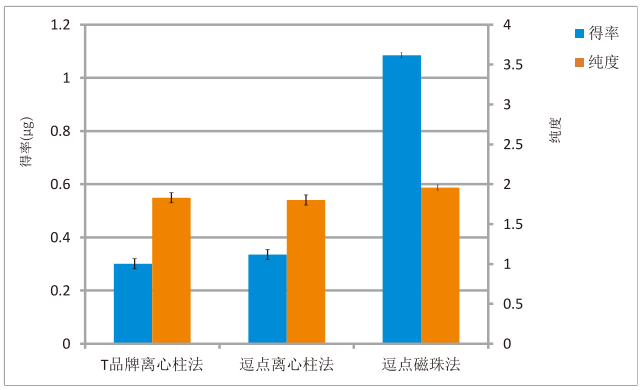

图3:不同提取方法的拭子基因组得率与纯度对比

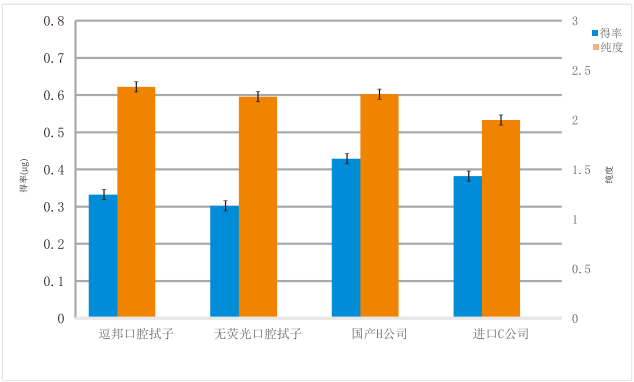

图4:不同品牌口腔拭子提取基因组得率与纯度对比